



FEDERAZIONE
ITALIANA
SPORT
ORIENTAMENTO

Comitato
LOMBARDIA

ARGE ALP 2026

ORIENTEERING

10 – 11 ottobre

CUNARDO (VA)

comunicato n.2

24.03.2026



La manifestazione si svolgerà nei boschi della Provincia di VARESE, nella zona tra i comuni di Cunardo, Bedero Valcuvia

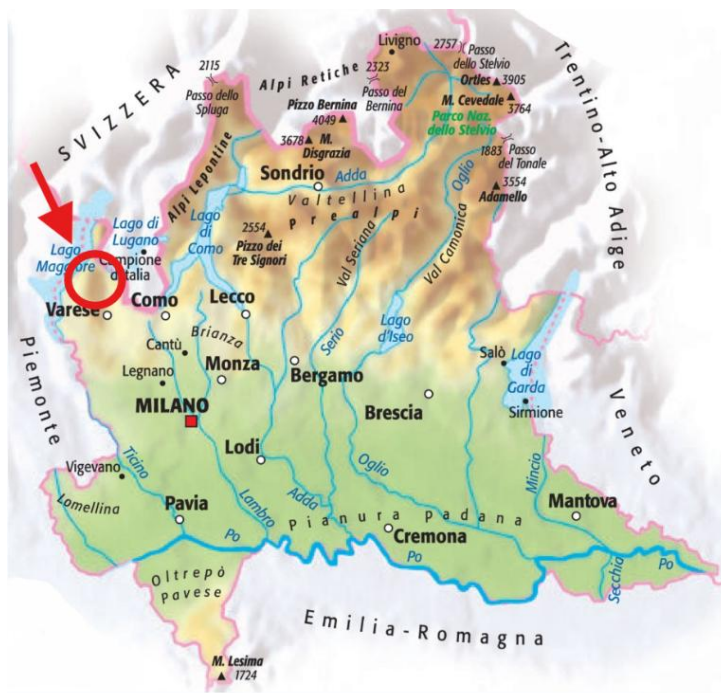

CENTRO GARA

Il ritrovo dei partecipanti sarà presso il centro gara che verrà allestito presso il Centro Fondo Cunardo. Via per Bedero 2 CUNARDO (Varese).

PROGRAMMA

Sabato 10 – gara a staffetta

- Ore 12.00 – apertura ufficio gara presso il centro gara
- Ore 13.30 – primo lancio staffette
- Ore 16.30 – premiazioni e sfilata rappresentative
- Ore 18.00 – meeting dei Team Leader
- Ore 19.30 – cena offerta dall'organizzazione per i delegati

Domenica 11 – gara long distance

- Ore 09.30 – prima partenza gara individuale long distance
- Ore 14.00 – premiazioni e chiusura della manifestazione.



FEDERAZIONE
ITALIANA
SPORT
ORIENTAMENTO

Comitato
LOMBARDIA

CATEGORIE DI GARA

Staffetta (3 atleti): M/W 14, M/W 18, M/W ELITE, M/W 35, M/W 45, M/W 55, OPEN;

(2 atleti): M/W 12;

Individuale M/W 12, M/W 14, M/W 16, M/W 18, M/W 20, M/W ELITE, M/W 35, M/W 40, M/W 45, M/W 50, M/W 55, M/W 60, OPEN SHORT, OPEN LONG,

MAPPE DI GARA

Le gare si svilupperanno: Staffetta – BEDERO VALCUVIA

individuale a long distance - CUNARDO.

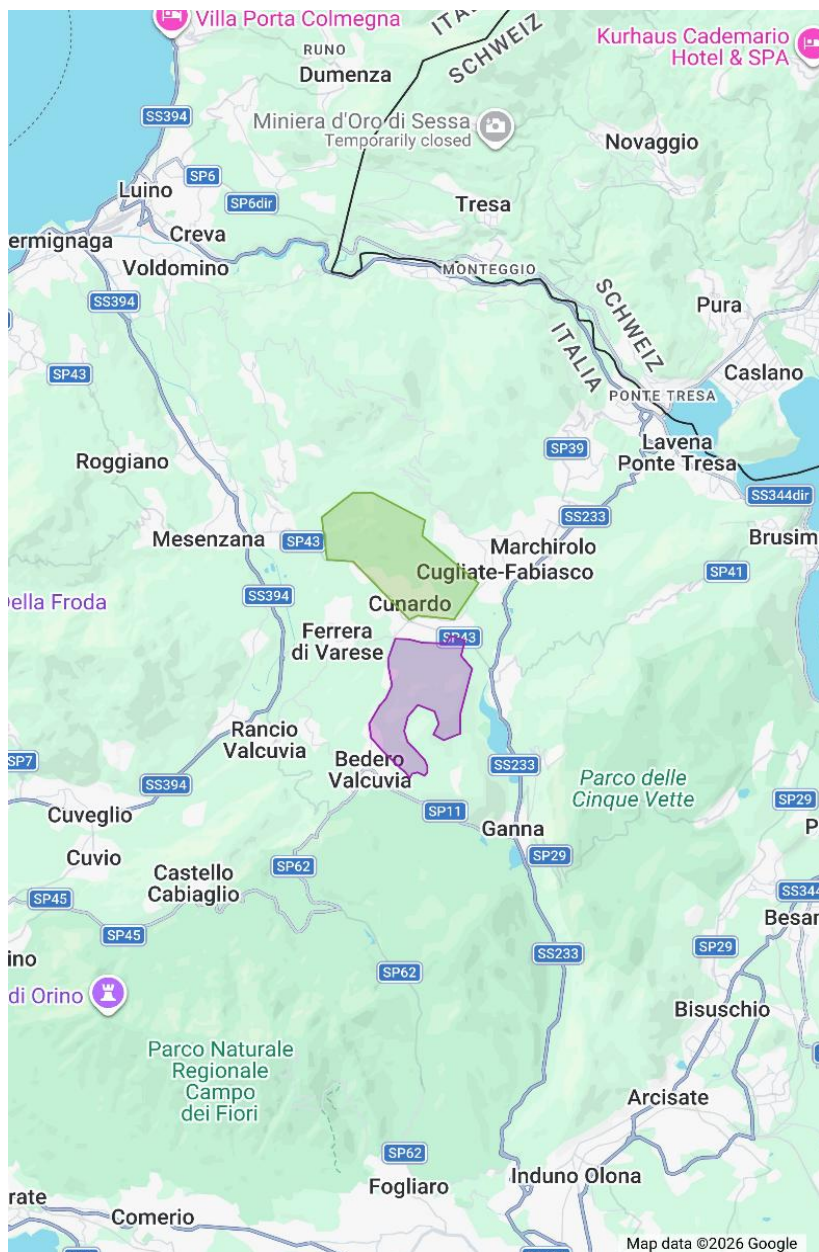

BEDERO VALCUVIA

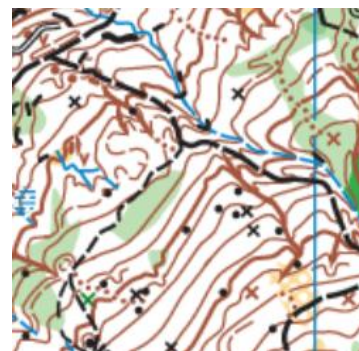

CUNARDO

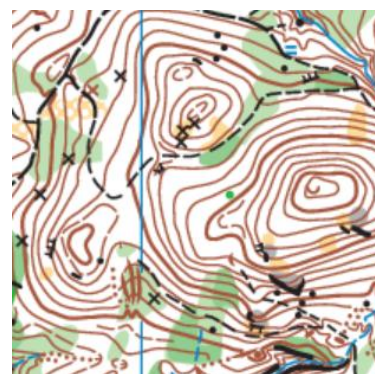

FEDERAZIONE
ITALIANA
SPORT
ORIENTAMENTO

Comitato
LOMBARDIA

ALLOGGIO

Siamo felici di informarvi che Varese Convention & Visitors Bureau (VCVB) offre un servizio di gestione delle prenotazioni alberghiere in occasione dell'evento.

Incaricato direttamente dagli organizzatori, VCVB si occupa della convenzione con le strutture ricettive per il pernottamento delle squadre partecipanti e dell'organizzazione di eventuali servizi aggiuntivi necessari.

La segreteria VCVB è a vostra disposizione per la prenotazione del soggiorno.

Scrivete direttamente a congressi@vareseturismo.it per ricevere un'offerta, specificando:

- Il numero di camere richieste per tipologia (singola / doppia / tripla / ecc.)
- Il trattamento richiesto (BB – HB – FB)
- Data di check-in
- Data di check-out

INFO GARA

Staffetta: <https://www.fiso.it/gara/2026284>

Individuale: <https://www.fiso.it/gara/2026285>

CONTATTI:

email: argealp2026@fisolombardia.it

